RUTAS DE RIESGOS

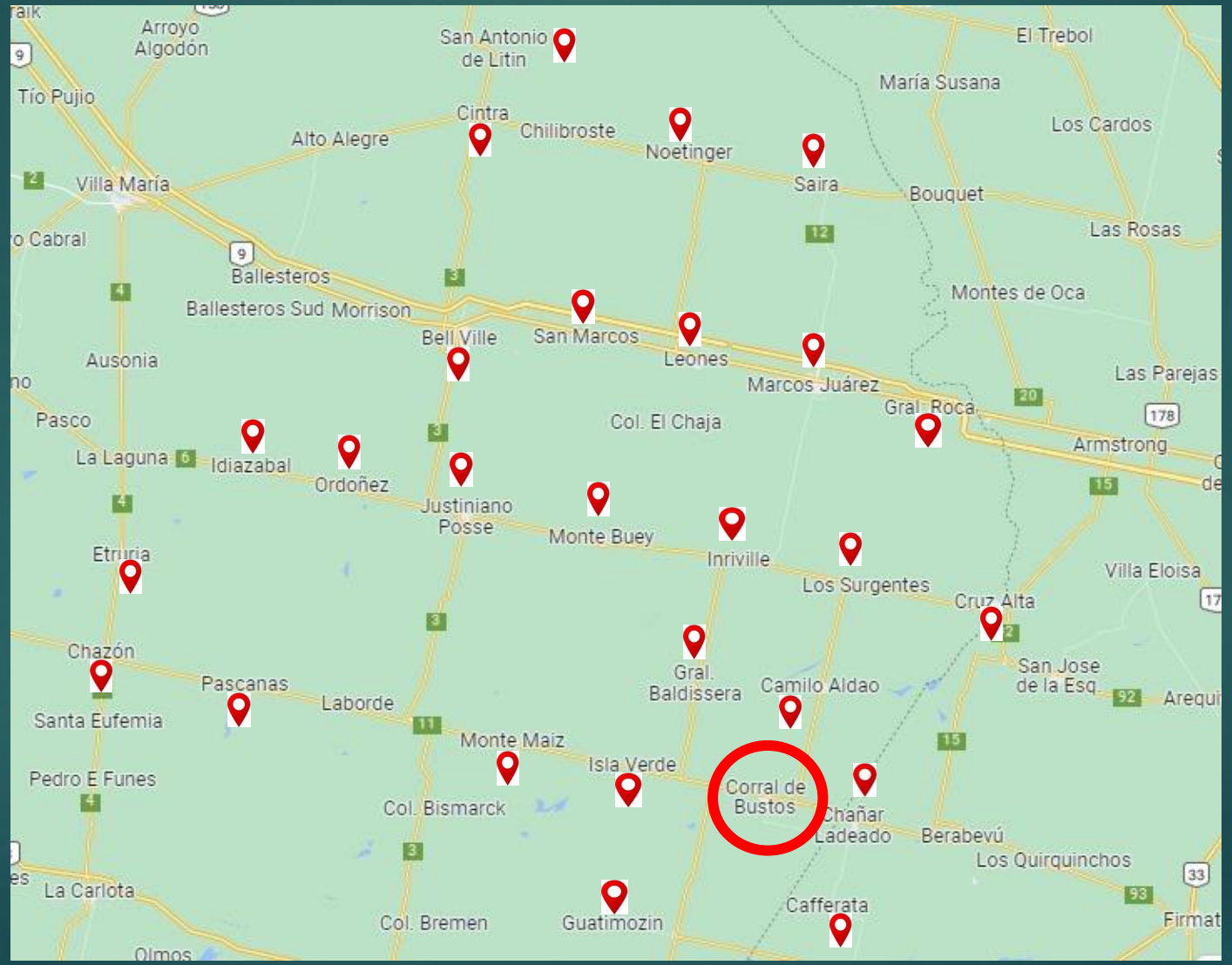

Casa central

Localidades atendidas

Cruce animales

Ruta en mal estado

VENDEDORES: GODOY JOSE – MALANETTO NOELIA

- ZONAS:
- 20- B.VILLE JU (BARBONI)
- 20- B. VILLE MA VI (MONZON)
- 20- B. VILLE MI SA (MONZON)
- 27- B. VILLE MA VI (BARBONI)
- 27- B. VILLE MI SA (BABONI)
- 27- MORRINSON JU (MONZON)

20- B.VILLE JU

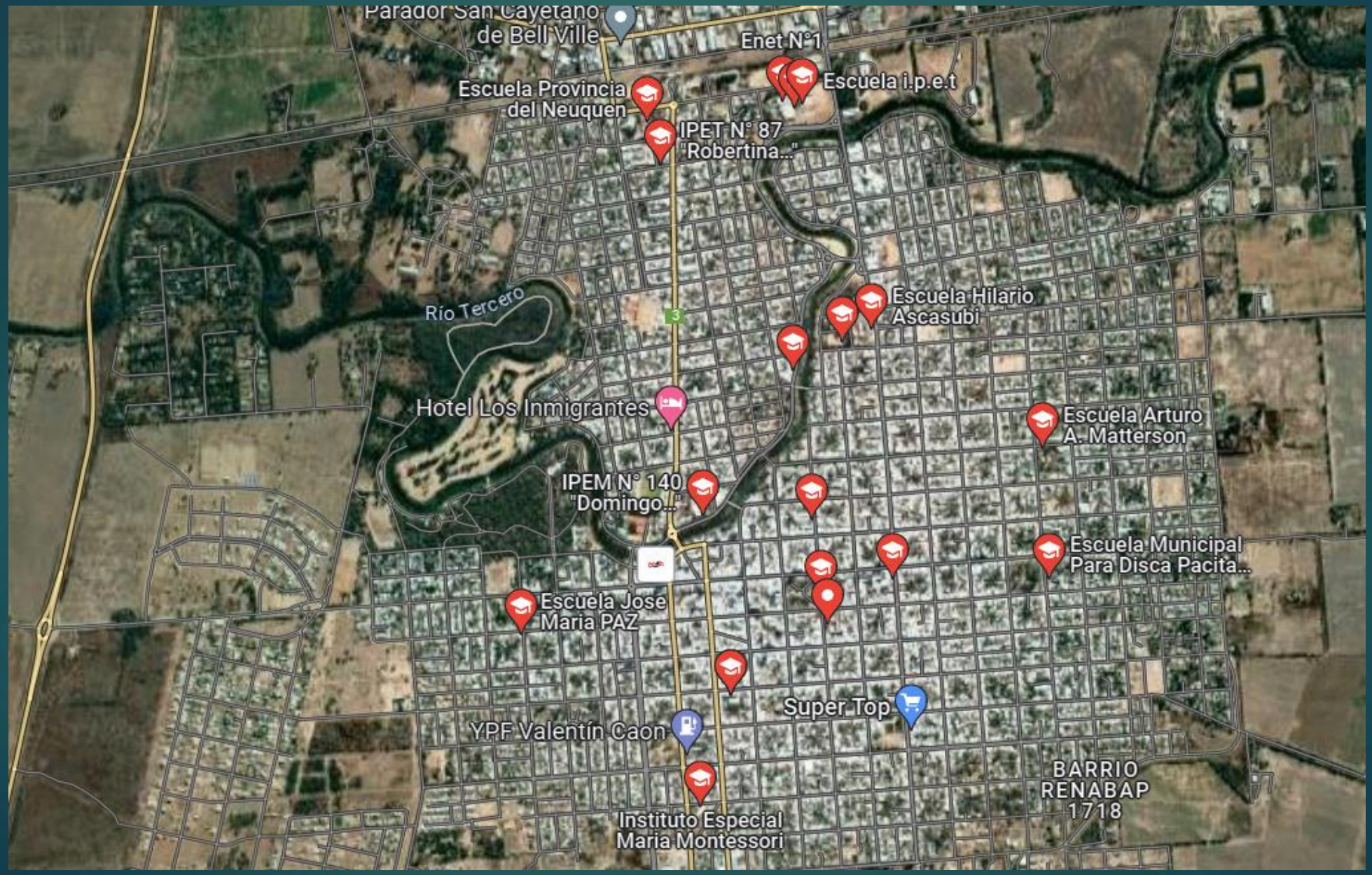
Parador San Cayetano de Bell Ville
Enet N°1
Escuela i.p.e.t
Escuela Provincia del Neuquen
IPET N° 87 "Robertina..."
Río Tercero
Escuela Hilario Ascasubi
Hotel Los Inmigrantes
Escuela Arturo A. Matterson
IPEM N° 140 "Domingo..."
Escuela Municipal Para Disca Pacita...
Escuela Jose Maria PAZ
Super Top
YPF Valentín Caon
BARRIO RENABAP 1718
Instituto Especial Maria Montessori



20- B. VILLE JU

	COD	Razon Social	Domicilio	RIESGO REELEVADO	COMENTARIO
1	5503	FORNERO ROMAN	COLON 11		
2	5755	GASTRONOMIA FRANCIS SAS	CÓRDOBA Y BELGRANO 1		
3	**8248**	**GANDULLO ENRIQUE ALBERTO**	**CORDOBA 455**	**RIESGOS DE RESBALONES O CAIDAS**	
4	**7058**	**YANCHUC MARCELO Y ANTONIO SH**	**CORDOBA 351**	**PDV A MAS DE 50mts DE ZONA DE DESCARGA, CRUCE O CAMINO PELIGROSO, RIESGO DE RESBALONES O CAIDAS**	**4 Escalones, pasillo angosto 50 mts de recorrido**
5	**8108**	**WENG BINHUA**	**SAN MARTIN 164**	**PDV A MAS DE 50mts DE ZONA DE DESCARGA, RIESGO DE RESBALONES O CAIDAS**	**piso en mal estado, complicado estacionar, estacionar a más de 60mts de distancia**
6	**7059**	**WU SHUIXIAN**	**PIO ANGULO 726**	**Volumen grande de dinero supera los 100 mil pesos**	**volumen grande de dinero**
7	2366	MANSILLA LUCIANA VANESA	GUIRALDES 20		
8	**8386**	**DAI ZHIMING**	**MARTIN BARCIA 592**	**Volumen grande de dinero supera los 100 mil pesos**	**volumen grande de dinero**
9	**8095**	**CLUB ATLETICO Y BIBLIOTECA SAR**	**COLON 1299**	**CRUCE O CAMINO PELIGROSO,**	
10	5460	IBAÑEZ ARIEL ANGEL	PTE PERON 350		
11	7201	CAMPOS VIVIANA	LAVALLE 135		
12	7236	LANCIONI OMAR	GARAY 171		
13	**5522**	**HUANG ZURONG**	**BV ILLIA 547**	**PDV A MAS DE 50mts DE ZONA DE DESCARGA, RIESGOS DE RESBALONES O CAIDAS**	**60 mts de distancia, pasillo angosto**
14	4152	COMP DEP TTE ORIGONE PILETA	AV ANDRES BANDEUBER 1347		

20- B.VILLE JU

20- B. VILLE MA VI

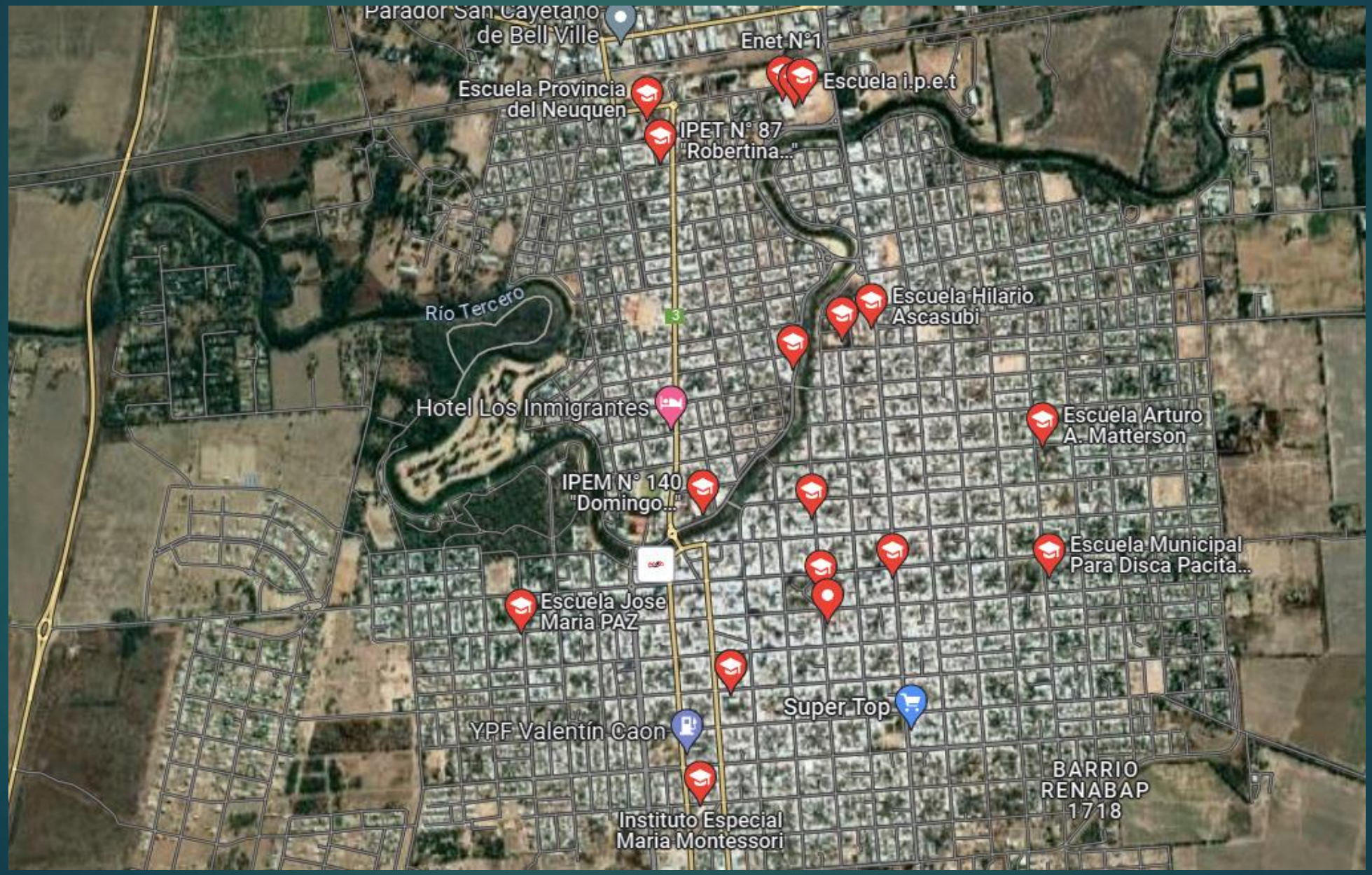

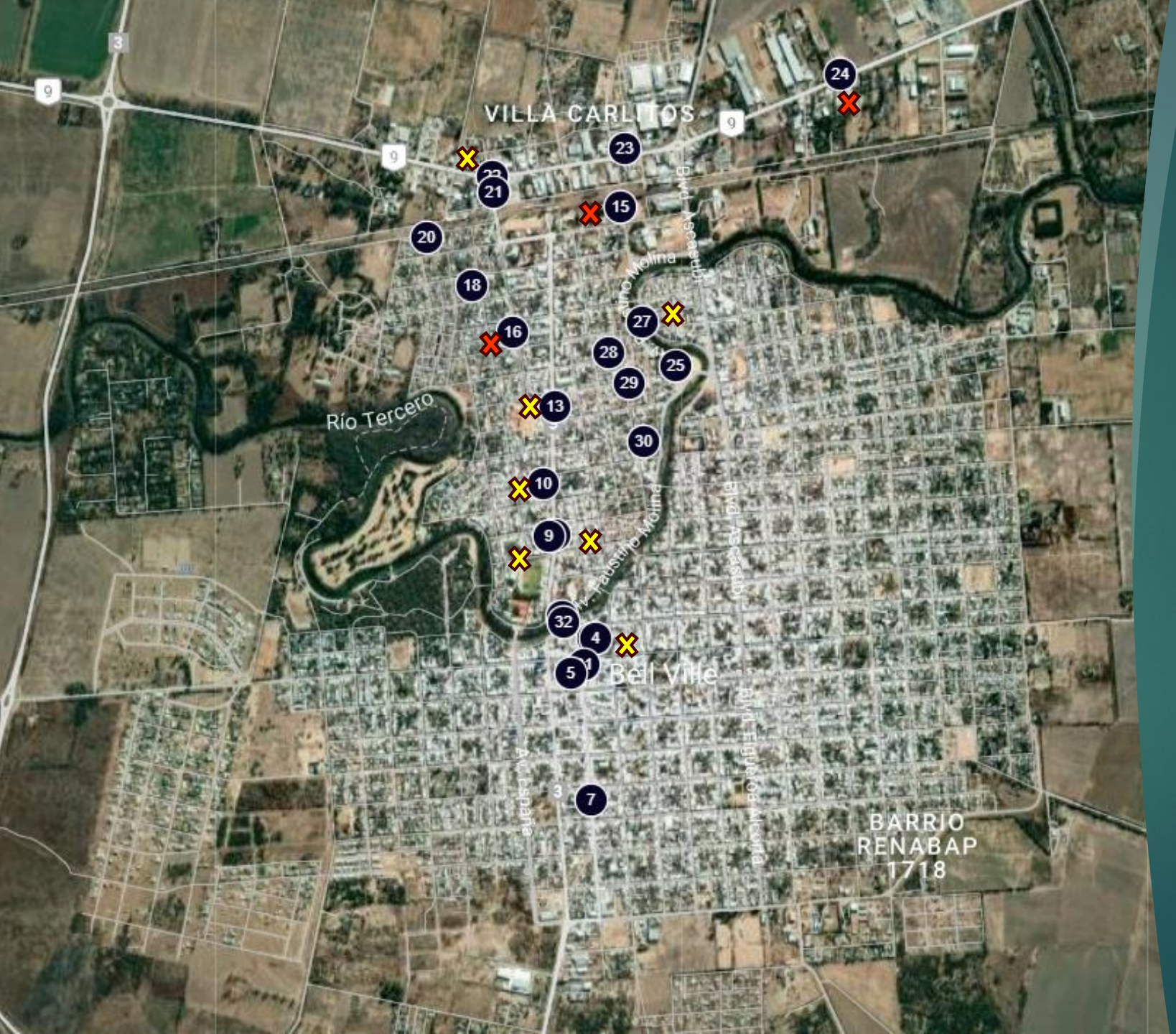

20- B. VILLE MA VI

	COD	Razon Social	Domicilio	RIESGO REELEVADO	COMENTARIO
1	8063	PEDRAZA ESTELA MARIS	TUCUMAN 502		
2	7151	ANCONETANI NORBERTO JORGE	TUCUMAN ESQIVIQUEI 1		
3	8418	ROMERO MARIELA EDITH	CORDOBA 484		
4	**8353**	**QUINTEROS GISELA MARICEL**	**CORDOBA 462**	**Volumen grande de dinero que supera los 100 mil pesos**	**Volumen de dinero**
7	8270	MAMANI CLEMENTE	BV ILLIA 520		
8	7124	PEREYRA JORGE	MATTERSON 560		
9	**5536**	**GEVA MAXIKIOSCO SAS**	**BV COLON 201**	**RIESGO DE RESBALONES Y CAIDAS,**	
10	**7011**	**MONETTO DANIEL**	**MBARCIA 621**	**Volumen grande de dinero que supera los 100 mil pesos**	**Volumen de dinero**
11	7686	MAGGIERI MONICA ELIZABET	BV COLON 441		
12	5479	MORASQUI ALICIA	DA SILVA 690		
13	**7534**	**CASTRO ROBERTO FABIAN**	**COLON 686**	**Volumen grande de dinero que supera los 100 mil pesos**	**Volumen de dinero**
14	**5812**	**CIPOLLA MARCELO ADRIAN**	**BV. COLON 1280**	**Volumen grande de dinero que supera los 100 mil pesos**	**Volumen de dinero**
15	**5552**	**FALVERRA MARIA BELEN**	**ORTIZ HERRARA 311**	**CRUCE DE CAMINO PELIGROSO, INGRESO POR ESCALERAS EN MAL ESTADO, RIESGO DE RESBALONES O CAIDAS**	**Vereda en mal estado**
16	**5559**	**SALVATIERRA GERMAN DARIO**	**SAN GERONIMO 999**	**RIESGO DE RESBALONES O CAIDAS**	
17	7550	ULLA JORGE	LOS FRESNOS 1		
21	5487	MANSILLA NESTOR FABIAN	SAN GERONIMO 1489		
22	**7052**	**EL 78 SRL**	**SAN JERONIMO 1541**	**PDV A MAS DE 50mts DE ZONA DE DESCARGA**	
23	7000	BELL GAS SRL	RUTA 9		
24	**7316**	**RODRIGUEZ NORMA LILIANA**	**RUTA 9**	**PDV A MAS DE 50mts DE ZONA DE DESCARGA, Cruce del camino peligroso**	**Camino en mal estado y esta a mas 50 mts de distancia**
25	5795	SALGUERO DANIEL EDGARDO	JUNÍN 711		
26	**7315**	**TAGLIAVINI NORMA BEATRIZ**	**AV FAUSTINO MOLINA 928**	**Volumen grande de dinero que supera los 100 mil pesos**	**Volumen de dinero**

20- B. VILLE MA VI

20- B.VILLE MI SA

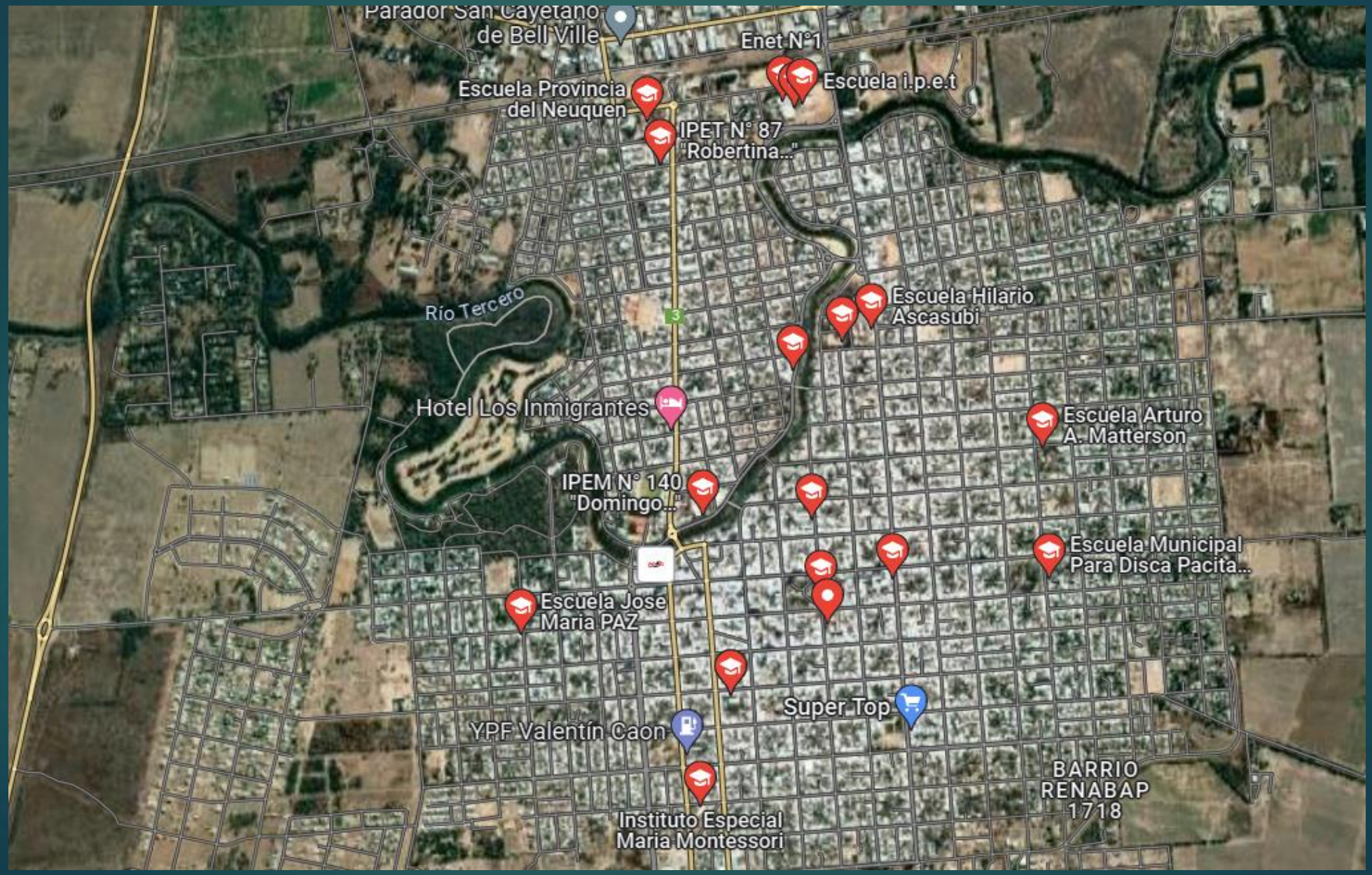



20- B. VILLE MI SA

	COD	Razón Social	Domicilio	RIESGO REELEVADO	COMENTARIO
1	8379	BARRIONUEVO MARCELA CAROLINA	EVA PERON 676	RIESGO DE RESBALONES Y CAIDAS, ANIMALES SUELTOS	Vereda Alta
2	7085	GALIANO LILIANA MERCEDES	EVA PERON 219	Volumen grande de dinero que supera los 100 mil pesos	monto elevado de dinero
3	5713	MARTINS MONICA PATRICIA	MARMOL 630	CRUCE O CAMINO PELIGROSO, RIESGO DE RESBALONES Y CAIDAS, ANIMALES SUELTOS	
4	5151	VALENTIN JUAN RAMO	BV EVA PERON 181	Volumen grande de dinero que supera los 100 mil pesos	monto elevado de dinero
5	5552	FALVERRA MARIA BELEN	ORTIZ HERRARA 311		
14	7095	GOMEZ MAXIMILIANO DAVID	MARMOL 1181		
15	5718	LANDAJO MARIA FLORENCIA	PJE ALMAFUERTE 1145		
16	7080	CASTRO FELIPE	SAN LUIS 291	CRUCE O CAMINO PELIGROSO, RIESGO DE RESBALONES Y CAIDAS, ANIMALES SUELTOS	
17	8195	MONZON ANALIA	ECHEVERRIA 927		
18	7546	MACIA MILLARAY IRAI	CATAMARCA 749	Volumen grande de dinero que supera los 100 mil pesos	monto elevado de dinero
19	8021	QUINTEROS SEBASTIAN DANIEL	CATAMARCA 611	RIESGO DE RESBALONES Y CAIDAS	
20	7781	PEREZ ESTELA	JUAN B JUSTO 483		
21	8226	CALCAGNO MATILDE DOMINGA	AVELLANEDA 288		
22	8244	POCHETTINO GISELA	ORTIZ HERRERA 571		
23	7580	CHEN QIXIANG	BV ASCAZUBI 902	PDV A MAS DE 50mts DE DESCARGA, CRUCE O CAMINO PELIGROSO, RIESGO DE RESBALONES Y CAIDAS	Vereda en mal estado

20- B.VILLE MI SA

27- B. VILLE MA VI

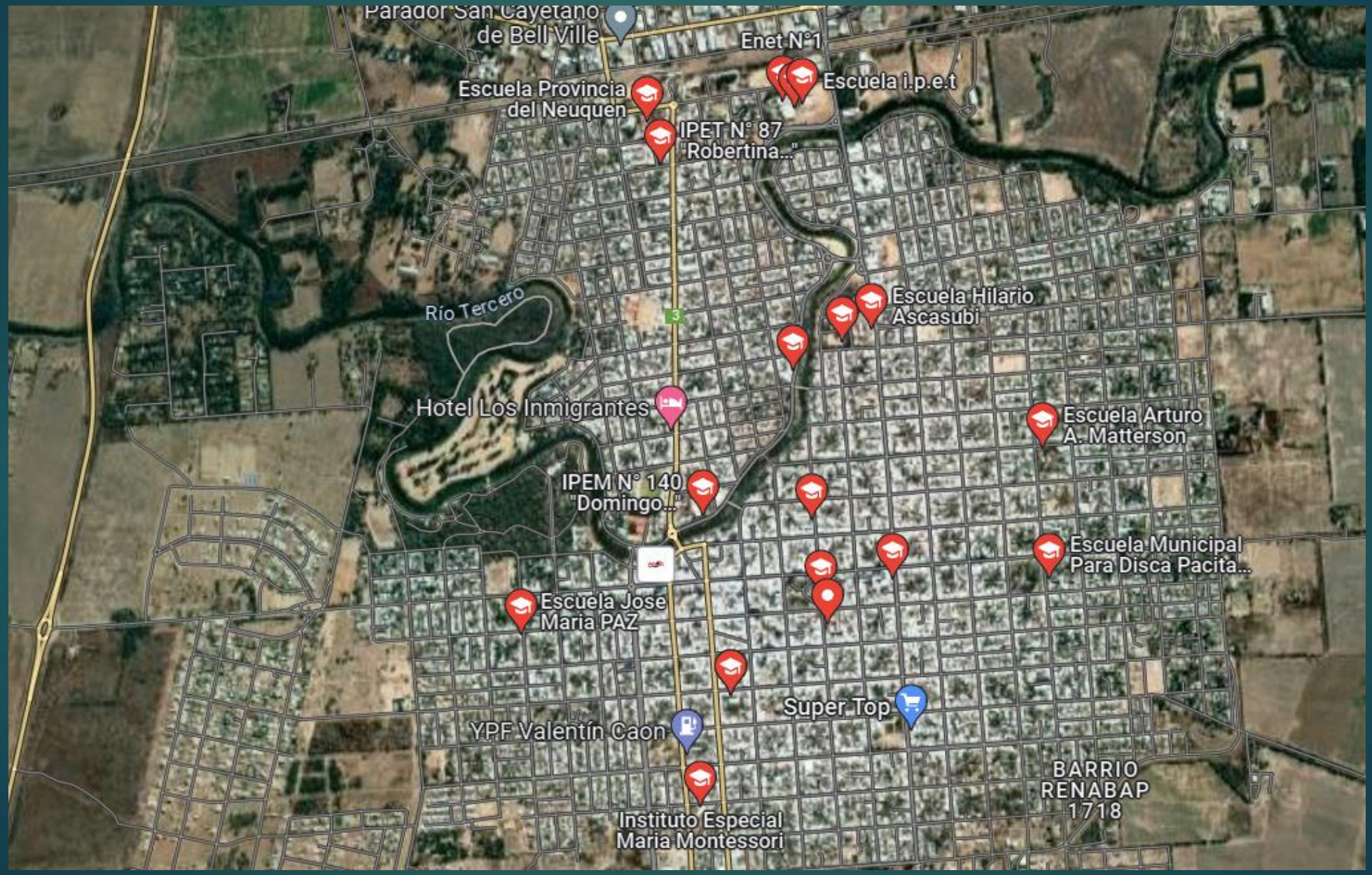

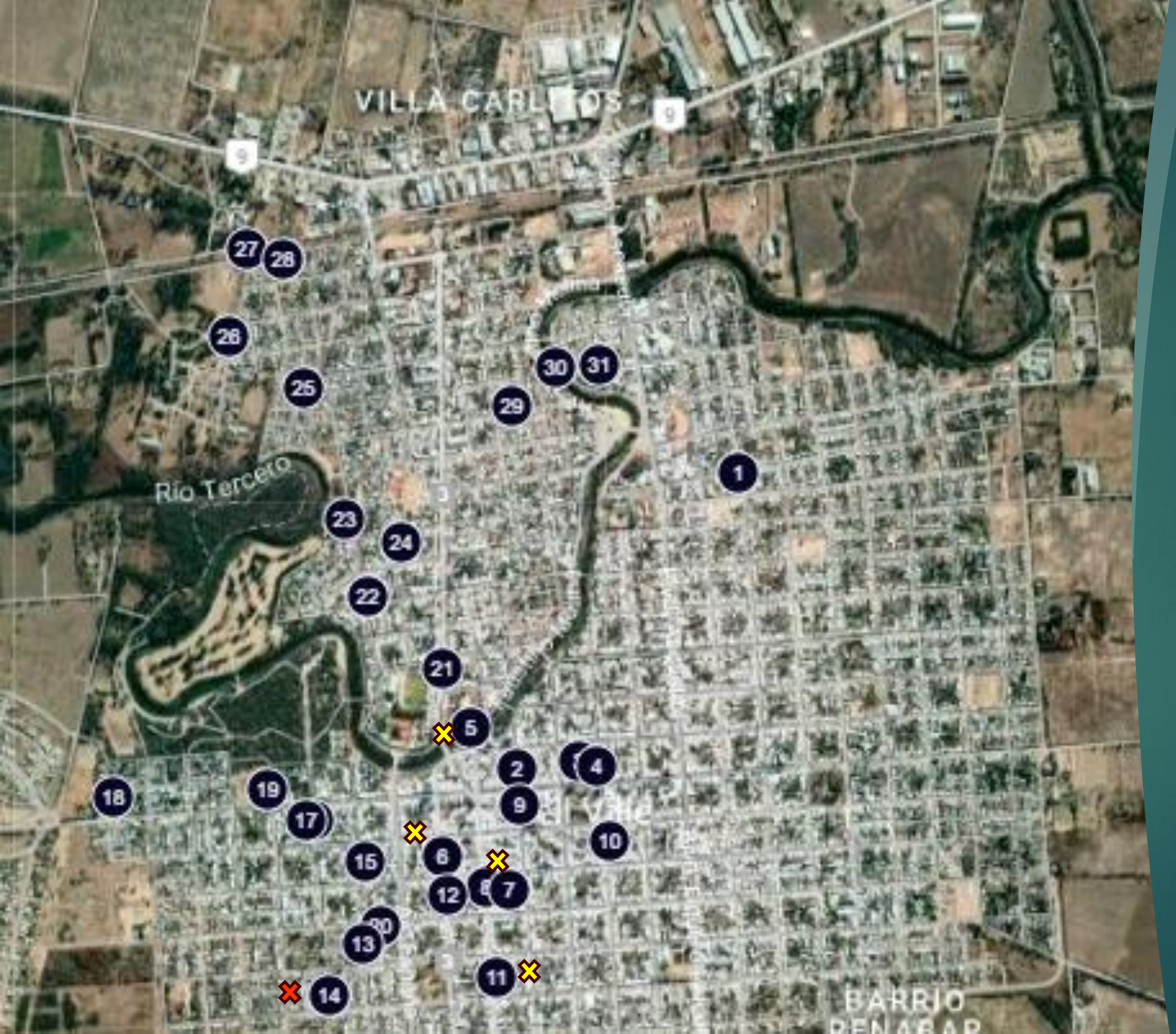

27- B. VILLE MA VI



27- B. VILLE MA VI

	COD	Razon Social	Domicilio	RIESGO REELEVADO	COMENTARIO
1	5151	VALENTIN JUAN RAMO	BV EVA PERON 181		
2	7401	COIKA SASU	CORDOBA 1		
3	2365	MARTINEZ MICAELA AYELEN	CÓRDOBA 262		
4	7156	GARELLI RICARDO	CORDOBA 212		
5	**8063**	**PEDRAZA ESTELA MARIS**	**TUCUMAN 502**	**Cruce peligroso**	**No se puede estacionar**
6	**7608**	**CORREA GABRIELA**	**BELGRANO E IRIGOYEN 1**	**Cruce del camino peligroso, Ingreso por escaleras en mal estado**	**Cruce peligroso por construcción de edificio, escalones muy altos**
7	7183	QUETGLAS OSVALDO LUIS	ENTRE RIOS 424		
8	**7956**	**ALBERTO SARA MADALENA**	**ENTRE RIOS Y SAN MAR 1**	**Cruce del camino peligroso**	**Esquina muy transitada dificil para estacionar**
9	7157	ESCURRA ESTELLA	PIO ANGULO 428		
10	7176	MACHADO LILIANA	DORREGO 211		
11	**8235**	**MARCANTONIO JOSE LUIS**	**BV ILIA 498**	**Cruce del camino peligroso**	**Dificil de estacionar por parada de colectivo urbano**
12	7137	BORGOGNO MERCEDES MARIA	BELGRANO 312		
13	7430	MOSCATELLO NANCY ADRIANA	CORRIENTES 811		
14	**8394**	**CAPDEVILA ALICIA**	**ILLIA 897**	**Hay riesgo de resbalones y caidas, la altura supera los 2 metros para la descarga, trabajo en altura requerida, no cuenta con equipo de elevacion**	**Rampa peligrosa**
15	**7863**	**DE PAULI MONICA FABIANA**	**CORDOBA Y SAN JUAN 1**	**Cruce del camino peligroso, Cliente violento**	**Estacionamiento complicado, nunca tiene dinero**
17	5808	ALIMENTI S A S	BV. ASCASUBI 1050		
39	**7874**	**GAMBA ANDRES ALFREDO**	**MENDOZA 497**	**Riesgo de Tropiezos o caidas**	**Vereda en mal estado**

27- B. VILLE MA VI

27- B. VILLE MI SA

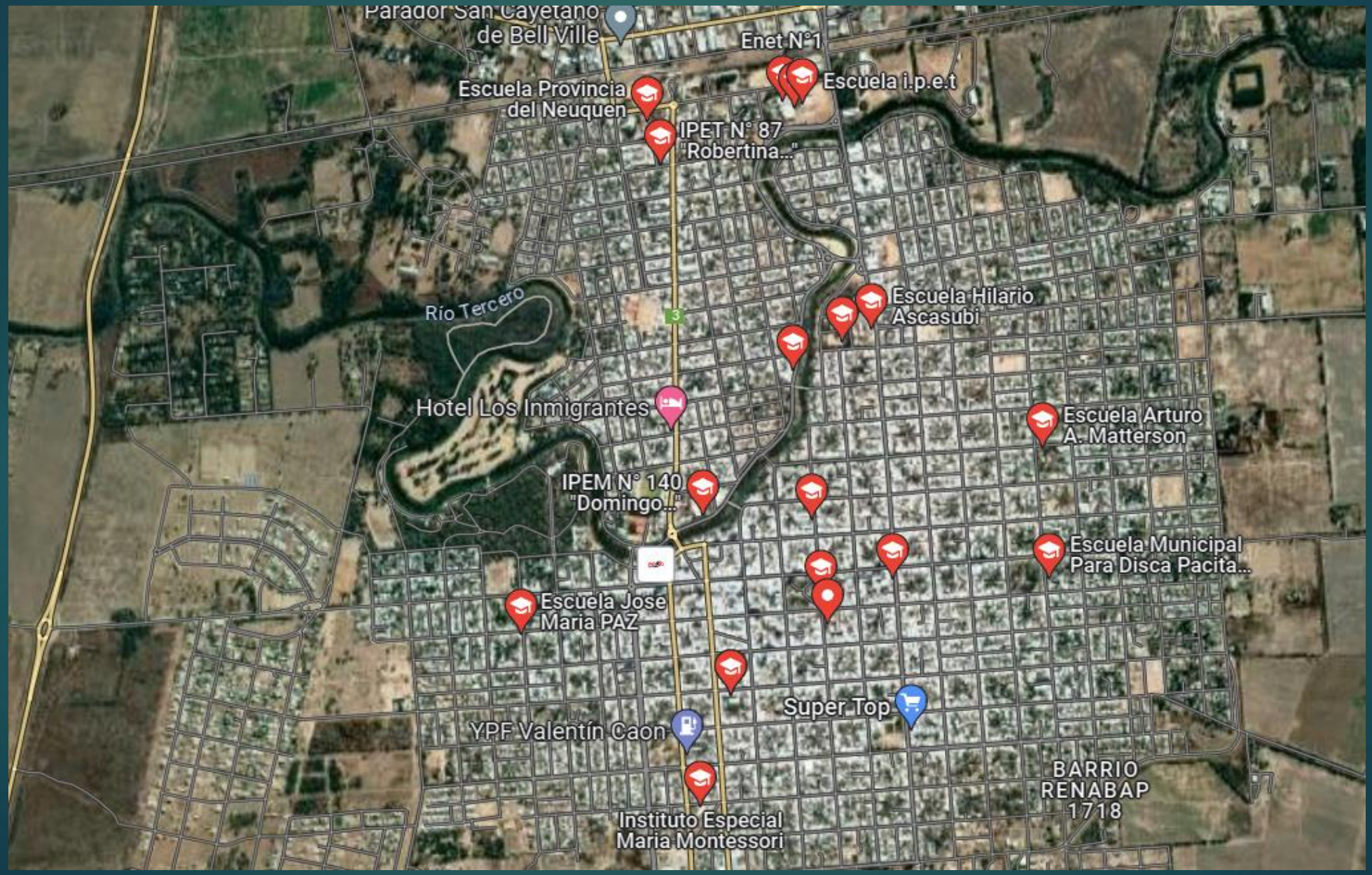



27- B. VILLE MI SA

	COD	Razon Social	Domicilio	RIESGO REELEVADO	COMENTARIO
1	7269	CORTONA Y PAUTASSO	AVELLANEDA Y BVASCA 1		
2	7120	FELISTA SOCIEDAD POR ACCIONES	CORDOBA 461		
14	7203	DIAZ DE TEGHILLO ROSA	CONSTITUCION Y VSAR 1		
15	8018	SORTINO KARINA ELIANA	AVELLANEDA Y STO ESTERO 1		
16	7208	MAIONINO MARIA SOLEDAD	DEAN FUNES 663		
17	7818	QUINTEROS PAULO A Y QUIN G S	LAS HERAS 127		
18	7545	MOYANO PAOLA	PJE SAN LORENZO 753		
19	7226	CACERES NORA BEATRIZ	EUROPA Y LA COSTA 1		
20	7225	LUNA ESTELA DEL VALLE	BRASIL Y LAVALLE 1		
21	**5535**	**BARRIONUEVO HUGO GERARDO**	**BRASIL 574**	**Volumen grande de dinero que supera los 100 mil pesos**	**Volumen grande de efectivo**
22	7231	TORRES MONICA	BVMAIPU 433		
23	7195	MARCOMINI ATILIO GERONIMO	CONSTITUCION Y GARAY 1		

27- B. VILLE MI SA

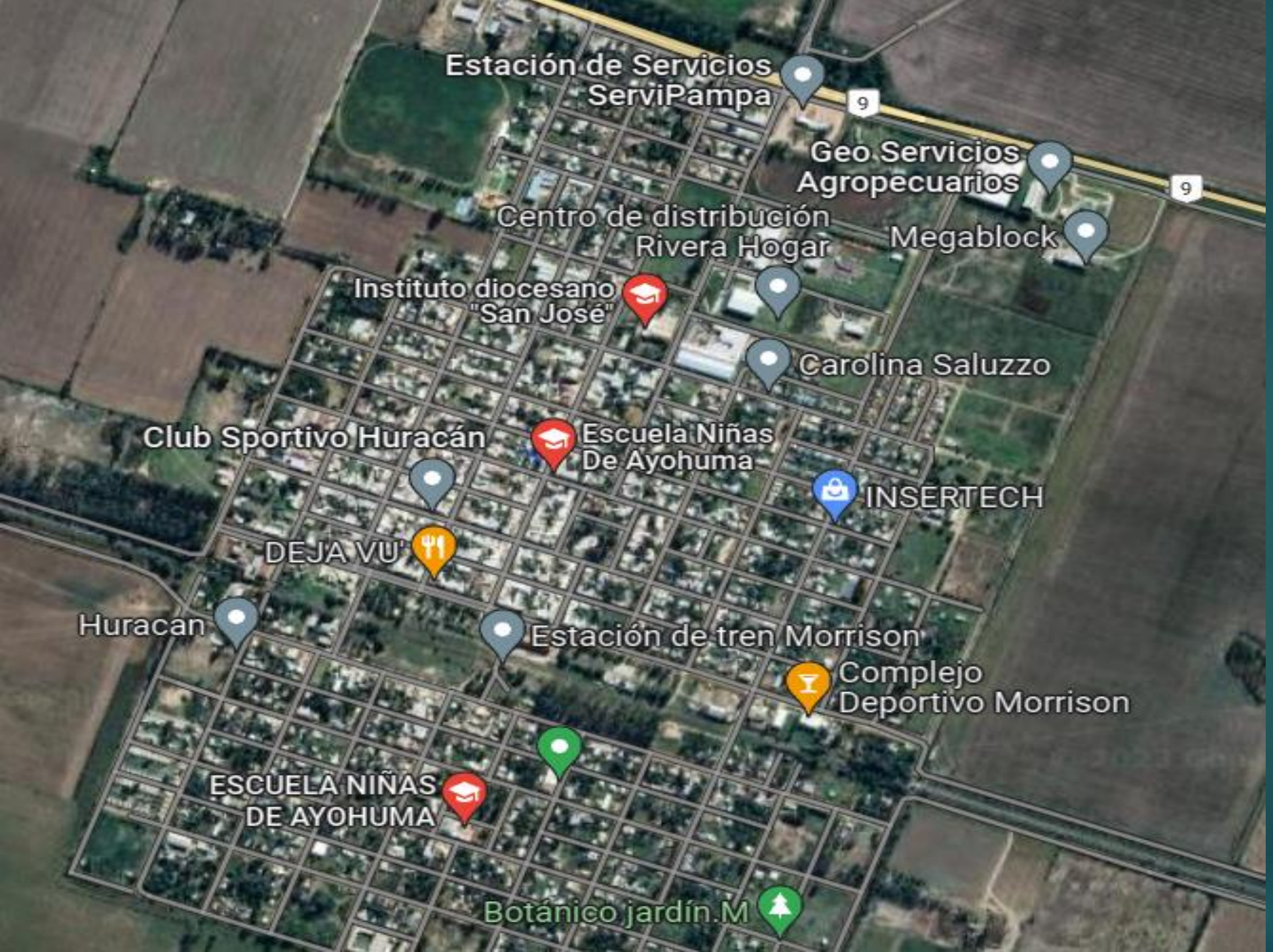

27-MORRINSON JU



27-MORRINSON JU

	COD	Razon Social	Domicilio	RIESGO REELEVADO	COMENTARIO
1	5549	TRAMONTINI EMANUEL	MARIANO MORENO 479		
2	7279	ORTIZ ANGELICA LETICIA	RUTA 9		
3	7294	JURE MAURICIO	AV LEONARDO MURIALD 1		
4	7298	FARGIONI IRMA ESTELA	AV LEONARDO MURIALD 513		
5	7277	VALENTINIS ELSA ANGELA	AV LEONARDO MURIALDO 575		
6	8330	HUANG CHENGFEI	AVA MURIALDO 581		
7	7289	BARBERO CRISTINA VERONICA	GENERAL PAZ 425		
8	**8339**	**MONASTEROLO VERONICA DANIELA**	**AV MURIALDO ESQ GRAL PAZ 1**	**Volumen grande de dinero que supera los 100 mil pesos**	**monto elevado de dinero**
9	7937	BRACAMONTE ALAN LIONEL	GRAL PAZ 667		
10	7295	ACTIS ALICIA MARIA	JOSE MANUEL ESTRADA 845		
11	8255	BERTAINA MARISEL	MURIALDO Y GRAL PAZ 1		
12	7299	ZEGATTI ARIEL IVAN	AV DEL AGRICULTOR 1		
13	8303	CROSETTO RAUL EUGENIO	AV AGRICULTOR 976		
14	7321	CUELLO RICARDO	VELEZ SARFIELD 138		
15	5635	CRUZ JONATHAN MAXIMILIANO	STA MARÍA DE ORO 1		
16	7306	FERRARI CLAUDIA ALEJANDRA	AVELLANEDA 1		
17	7285	DELFINA SRL	GENERAL PAZ 217		
18	**5835**	**PONZANO BERAZATEGUI VALENTIN**	**AVENIDA DEL AGRICULTOR 716**	**Volumen grande de dinero que supera los 100 mil pesos**	**monto elevado de dinero**

27- MORRINSON JU